

ページ管理 マニュアル

(会社管理者、プロジェクト管理者 用)

だれでも どこでも かんたん
製造業のための
360度VR研修クラウドソフト

ご契約者様専用ログインページ
(株)スペースリーのログインページにリンクします

<https://www.daidometal.com/jp/vr/>

<目次>

□ はじめにお読みください

クラウドサービス利用条件およびスペースリー利用規約、推奨環境、注意事項

□ マイページへのログイン方法

マイページへのログイン方法

□ ダッシュボード (トップ画面)

画面の見方、メニューの説明

□ 各種設定 (ページ管理)

会社情報編集、ユーザーアカウント管理、グループ管理、瞬間接客キー、プロジェクト表示設定、IP制限設定

□ プロジェクト管理 / 編集

画面の見方、プロジェクトのコピーおよび削除、個別公開設定、個別IP制限設定、プロジェクト所有者変更、タグの編集・追加

□ 各種用語の説明

<お問い合わせ先>

大同メタル工業株式会社 3D's VRソリューションズG

Email : vr-info@daidometal.com

はじめにお読みください

➤ クラウドサービス利用条件およびスペースリー利用規約

クラウドサービス利用申込書を大同メタル工業株式会社へ提出し、受理されたことを通じて、本ソフトウェア（株式会社スペースリーが開発した、VR コンテンツの制作編集を行うためのソフトウェア）の利用を許可され、株式会社スペースリーが運営するスペースリー上のウェブサイトにて VR コンテンツの作成、編集、保管、管理を行う株式会社スペースリーのクラウドサービスの提供を受ける全ての利用者様は、以下のクラウドサービス利用条件およびスペースリー利用規約が適用されます。

以下、リンクです。

- [クラウドサービス利用条件](#)
- [スペースリー利用規約](#)

➤ 問い合わせ先・ヘルプデスク

- ・ご質問、ご要望等は下記のお問い合わせ先までお気軽にご連絡下さい。
- ・コンテンツ制作のお悩みや操作方法のお問い合わせも受け付けております。

大同メタル工業株式会社 3D's VRソリューションズG
担当 Email : vr-info@daidometal.com

はじめにお読みください

➤ 推奨環境

【PC】

スペック：RAM 8GB以上

Windows OS：最新版

ブラウザ：Microsoft Edge, Google Chrome, Mozilla Firefoxの最新版

Mac OS：最新版

ブラウザ：Apple Safari, Google Chrome, Mozilla Firefoxの最新版

※ **Internet Explorerブラウザは、サポート対象外になります。**
Microsoft Edgeは2020年1月以降にリリースされたものが推奨です。

【スマートフォン】

スペック：iPhone8以上（または同等のAndroidデバイス）

iPhone、iPad OS：iOS16以上

ブラウザ：Apple Safariの最新版

Android OS：Android5.0以上

ブラウザ：Google Chrome最新版

上記は2025年3月時点の情報であり、予告なしに変更する場合がありますのでご了承ください。

<サポート対象外環境の利用による不具合例>

- ・ページが文字化けする。
- ・編集が出来ない。
- ・動画が動かない。

推奨環境はあくまで目安となります。

推奨環境下でもお客様の端末状況(通信環境、別アプリケーションの利用状況等)によってはご利用できない場合がございますのでご了承ください。

はじめにお読みください

➤ オプション購入や各種発注のweb手続きは禁止です。

大同メタル工業(株)へのお申込みのお客様はwebからのオプション購入や各種発注は出来ません。
 必要なオプション追加についてはお問合せ先までご連絡ください。
 Email : vr-info@daidometal.com

アカウント名	PV合計数	UU合計数	プロジェクト制作数(個数)	プロジェクト活用率(%)
daidometal-01	36 (前月比+36)	8 (前月比+8)	3 (前月比+3)	100 (前月比+100)
daidometal-02	0	0	0	0
daidometal-03	0	0	0	0

Red boxes highlight the user ID 'DAIDOMETAL-01' at the top right and '追加購入' (Purchase) buttons in the '利用状況' (Usage Status) section.

各種設定画面
 (ユーザー名クリック > 各種設定 > ユーザーアカウント)

各種購入についてweb上で対応しておりませんので、ご利用をご検討の場合はお問い合わせ先へご連絡ください。
 Email : vr-info@daidometal.com

▼ ユーザー管理
 ユーザーの所属するグループ、店舗・部署などのグループ管理を行います。グループの登録を行うとプロジェクト管理/編集ページでグループごとのコンテンツ表示やソート機能が利用できます。 [詳細](#)

▼ ユーザーとグループ
 管理者と紐づいたユーザーの追加/削除を行います。 [追加購入](#) [閲覧アカウント: 0 / 0人](#) [追加購入](#) [グループ数: 0 / 3グループ](#) [追加](#)

[グループ数]は無償で追加可能。

マイページへのログイン方法

1. 大同メタル工業HPの「製造業向けVRクラウドソフト」のウェブページへアクセスします。

URL

<https://www.daidometal.com/jp/vr/>

2. トップ画面の「ご契約者様専用ページ」をクリックします。
スペースリークラウドソフトのログインページにアクセスします。

製造業のための VRクラウドソフト

現場の擬似体感が効果的な研修を実現。
動画に比べ、高い効果を発揮します。

製造メーカーが
ユーザー目線で開発。
だから使える!

＼お試し無料体験も実施中／

＼フォーム入力不要／

今すぐ！お問い合わせ！

資料ダウンロード

ご契約者さま専用ページはこちら

マイページへのログイン方法

3. ①アカウントID(登録メールアドレス) とパスワードを入力し、
②ログインをクリックします。

Log In

ログイン

Email

①

パスワード 👁

パスワードを忘れた方>

② ログイン

[新規登録の方はこちら>](#)
[本登録確認メールの再送信>](#)
[アカウントロック解除メールの再送信>](#)

SSOログインの方はこちら

※SSOログイン機能はオプションとなります。
詳細はご相談ください。

(C) 2023 Spacely, Inc. All right reserved. - 利用規約 - プライベートポリシー

※このページでの利用規約は、大同メタル工業(株)へ
 お申込みされたお客様へは適用外となります。
 大同メタル工業(株)へお申込みユーザー様へ適用されるのは
 こちら→【[クラウドサービス利用条件](#)】【[スペースリー利用規約](#)】

4. マイページへのログインが完了します。

ダッシュボード（トップ画面）

➤ ダッシュボード画面の見方

- ・ログインすると最初に開かれる画面です。
- 日々の利用状況が一目で分かる画面です。
- 左側メニューから各種機能へとアクセス可能です。

※ 各種購入についてはweb上で対応しておりませんので、ご利用をご検討の場合はお問い合わせ先へご連絡ください。
 Email : vr-info@daidometal.com

ダッシュボード（トップ画面）

➤ 左側メニューの説明

<ul style="list-style-type: none"> ダッシュボード プロジェクト プロジェクト管理/編集 フォルダ <input type="checkbox"/> 新規プロジェクト制作 <input type="checkbox"/> 新規動画PJ制作（22/200） <input type="checkbox"/> 静止画抽出 物件データ/撮影管理 物件データ管理 <input type="checkbox"/> ホームステージング ポイント発注管理 <input type="checkbox"/> ホームステージング発注 活用 / 分析 セールスVR <input type="checkbox"/> 研修VR <input type="checkbox"/> アクセス分析 	<ul style="list-style-type: none"> ● 制作されたVRプロジェクトが表示されます。 ● 「フォルダ」機能によるVR静止画作成画面が表示されます。 【マニュアル】 ● VR静止画プロジェクト制作画面が表示されます。【マニュアル】 ● VR動画プロジェクト制作画面が表示されます。【マニュアル】 ● 360度パノラマ写真から、画像を抽出する機能です。 ● 不動産向けのメニューで使用しません。 ● セールスプランをご利用のお客様が利用できるCRM/MAツールです。 【スペースリーヘルプページ】 ● 研修VRコンテンツを研修者アカウントへ配信したり、視聴履歴のレポートを閲覧することができます。【マニュアル】 ● 各プロジェクトのアクセス数・アクセス元の情報やサイト経由情報などが確認できるページです。【スペースリーヘルプページ】
--	---

**※スペースリー社によるページ開設の設定により
表示内容が変わることがあります。**

各種設定（ページ管理）

➤ 各種設定とは

- ・会社管理者が管理/編集する画面です。
- ・主に「会社情報編集」、「ユーザーアカウント管理」、「プロジェクト表示設定」、「IP制限設定」の管理/編集を行います。

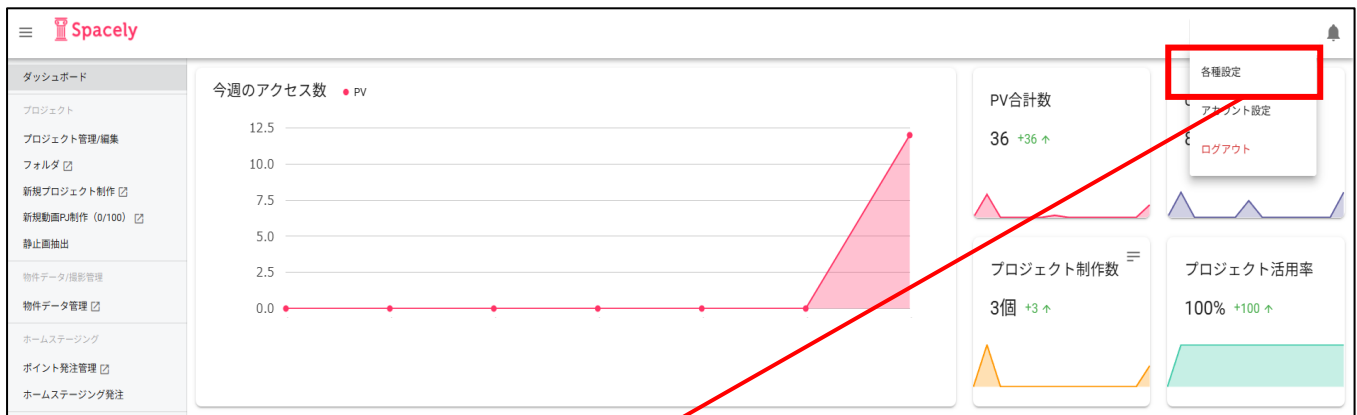

各種設定画面
(ユーザー名をクリック > 各種設定をクリック)

各種設定

会社情報編集

ユーザーアカウント管理

通知設定

各種ポイント確認

※

プロジェクト表示設定

外部連携設定

※

IP制限設定

※ 「各種ポイント確認」、「外部連携設定」はweb上で対応しておりませんので、ご利用をご検討の場合はお問い合わせ先へご連絡ください。 Email : vr-info@daidometal.com

各種設定（ページ管理）

➤ 会社情報編集について

- ・インターネットで公開される会社情報の設定画面です。会社名の設定は必須です。変更したい場合は会社名を入力し保存してください。
- ・最下段の「会社ページを確認」より、インターネットで公開中のページを確認できます。公開設定が【公開】であるコンテンツは一覧表示されることとなります。

各種設定

[会社情報編集](#)[ユーザーアカウント管理](#)[各種チケット・ポイント確認](#)[プロジェクト表示設定](#)[外部連携設計](#)[IP制限設定](#)

会社名は必須です

会社名を入力してください（必須）

電話番号を入力してください（オプション）

ブランドタイトルなどあれば入力してください（オプション）

メールアドレスを入力してください（オプション）

住所を50文字以内で入力してください（オプション）

ホームページなど、ウェブページがあれば入力してください（オプション）

説明や紹介文を入力してください（オプション）

説明や紹介文を入力してください（オプション）

[会社ページを確認](#)[保存](#)

各種設定（ページ管理）

➤ ユーザーアカウント管理について

- ・アカウントの追加、編集、削除が可能です。
- ・**会社管理者(次ページ参照)のみが編集可能です。**

各種設定画面にて「ユーザーアカウント管理」を選択します。

・現在の登録数／制限数が表示されます。
 ・各項目の制限数を増やすには有償の申込が必要ですのでご連絡ください。
 （グループ数制限数の追加は自由に可能）

各種設定
 会社情報編集 **ユーザーアカウント管理** 通知設定 各種ポイント確認 プロジェクト表示設定 外部連携設計 IP制限設定

ユーザー管理

ユーザーの所属する会社の登録や、店舗・部署などのグループ管理を行います。グループの登録を行うとプロジェクト管理/編集ページでグループごとのコンテンツ表示やソート機能が利用できます。 [詳細](#)

管理者と編集者：3 / 5人

追加購入

閲覧アカウント：0 / 0人

追加購入

グループ数：0 / 3グループ

追加

ユーザー グループ

会社所属ユーザー名	登録アドレス	パスワード	権限	グループ	依頼管理	アプリ表示名	電話番号	ユーザー削除
ユーザー名	登録メールアドレス	ログインパスワード	権限	グループ	撮影管理	設定する	設定する	ユーザー削除
						設定する	設定する	ユーザー削除
						設定する	設定する	ユーザー削除

会社管理者アカウントは各種アカウント追加や情報変更をすることができます。

会社管理者アカウントはアカウント削除ができます。
<注意！>
ユーザー削除をすると、そのアカウントが所有するVRプロジェクトも同時に削除されます。
原則アカウント削除はせずに、担当者変更はメールアドレス変更でご対応ください。

各種設定（ページ管理）

➤ 各アカウントの分類と名称（※詳細は[各種用語説明](#)参照）

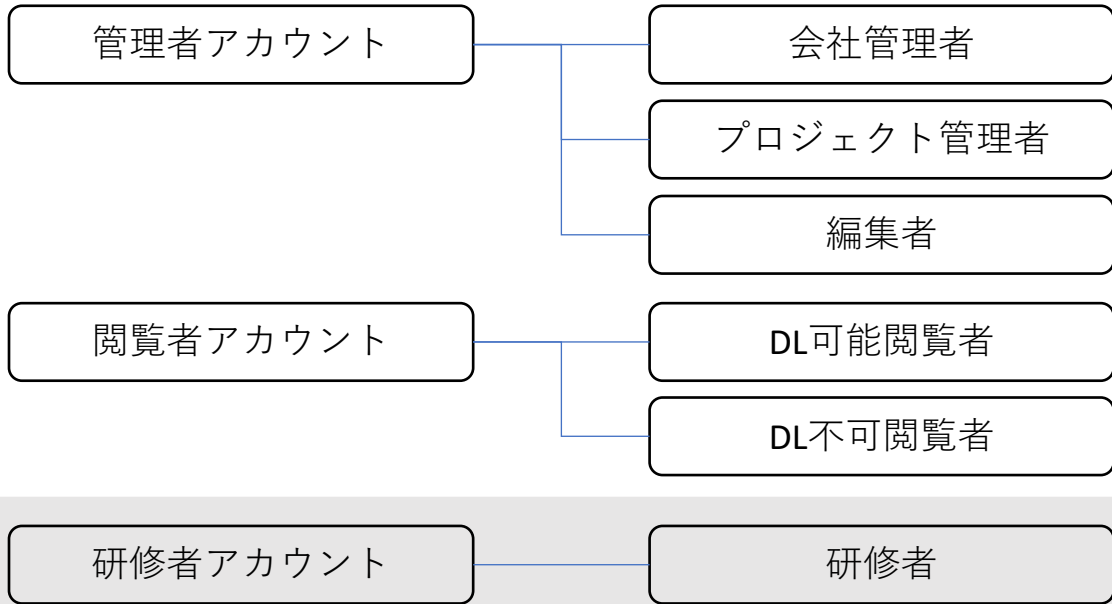

※研修VR設定画面でのみ登録されるアカウントです。

各アカウント権限と実施可能項目の一覧（○：可能）

マイページ上の権限区分	管理者アカウント			閲覧者アカウント		研修者アカウント
	会社管理者	プロジェクト管理者	編集者	DL可能閲覧者	DL不可閲覧者	研修者
マイページへのログイン	○	○	○	○	○	
アカウント情報の追加、変更、削除	○					
マイページ内のコンテンツの視聴	○	○	○	○	○	
映像データのアップロード	○	○	○			
コンテンツの編集、公開設定の変更 (所有者が本人のコンテンツ)	○	○	○			
コンテンツの編集、公開設定の変更 (所有者が本人以外のコンテンツ)	○	○				
映像データのダウンロード*1	○	○	○	○		
【研修VR】 登録情報の編集	○	○	○	○	○	
【研修VR】 コンテンツカリキュラム の研修者への配信	○	○	○	○	○	
【研修VR】 コンテンツの視聴 (配信カリキュラムより)						○

※1：オリジナル映像データのダウンロードであり、ソフト内で編集されたコンテンツはダウンロード出来ません。

各種設定（ページ管理）

➤ 各アカウントの関連図

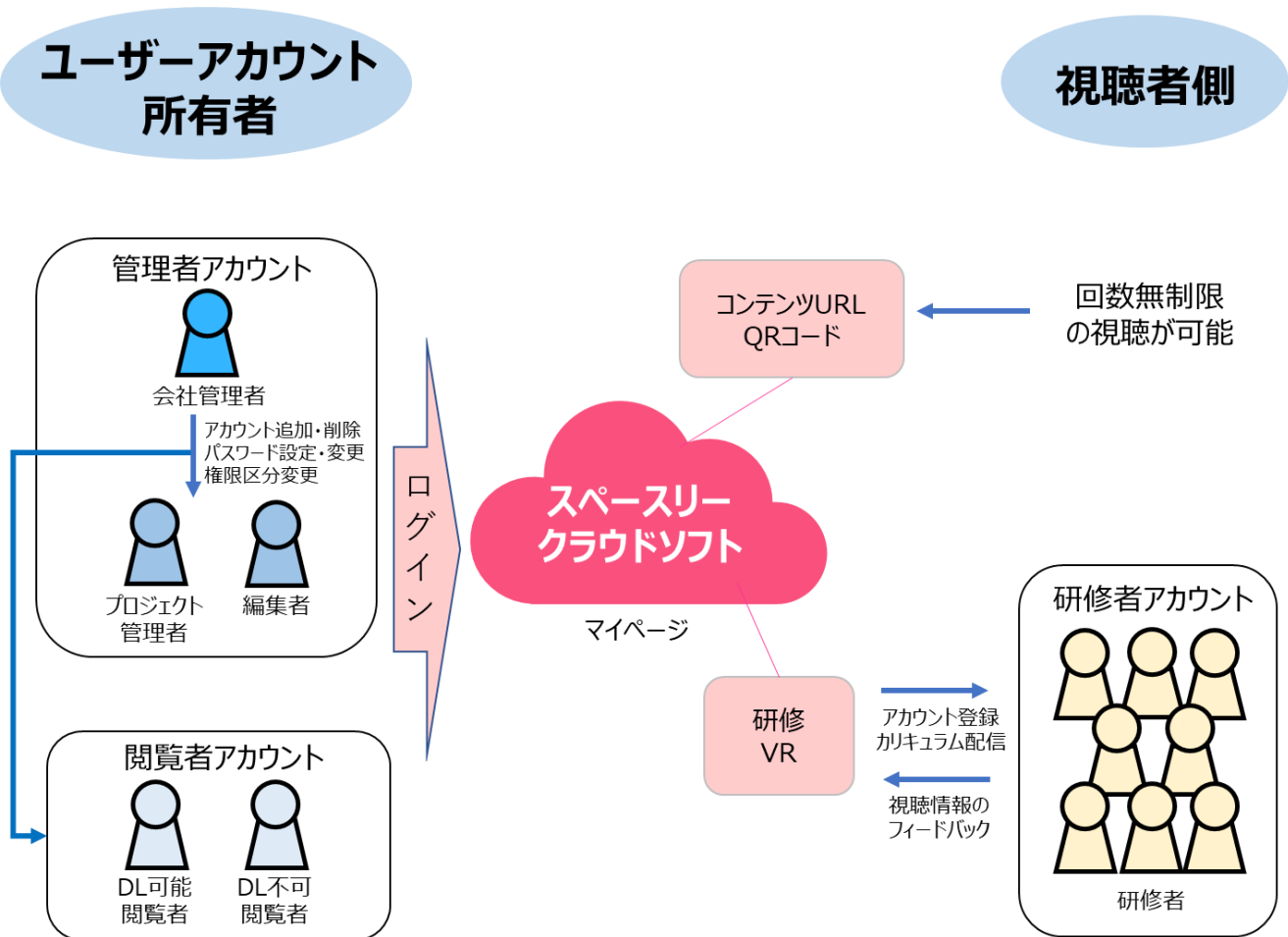

各種設定（ページ管理）

➤ ユーザーアカウントの追加と削除

①ユーザーアカウント管理画面下部にある「+新しいユーザーを追加」をクリックします。

新しいユーザーを追加 ×

ユーザー名を入力
半角英字、数字、アンダーバーを使用できます

メールアドレスを入力
変更するメールアドレスを入力してください

パスワードを入力
アカウントを安全に保つため、半角英数記号の8文字以上を正しく入力してください

確認のため再度入力
確認のため、「パスワードを入力」に入力したパスワードをもう一度入力してください

編集者 キーなし

付与する権限を選択してください 使用する権限接客キーを選択してください

所属なし 撮影依頼不可

所属するグループを選択してください 撮影依頼管理の可否を選択してください

キャンセル

②ユーザー名・メールアドレス・パスワード・権限などを入力し「確定」をクリックします。
(パスワード：半角英数記号8文字以上) →入力されたメールアドレスへ通知されます。

アカウントを削除する時はゴミ箱のアイコンをクリックします。

<注意！>

ユーザー削除をすると、そのアカウントが所有するVRプロジェクトも同時に削除されます。
原則アカウント削除はせずに、担当者変更はメールアドレス変更でご対応ください。

各種設定（ページ管理）

➤ グループ管理について

グループを作成し、各ユーザーアカウントをグループに登録することで、アカウントをグループ管理でき、アカウント所属グループの所有プロジェクトのみが、マイページにログインしたときに初期表示されるようになります。

※会社管理者権限で最大グループ数を増やすことが可能です。（無償）

※グループの設定や追加、削除の編集は会社管理者のみが可能です。

ユーザーアカウント管理画面の「グループ」の画面で新しいグループを追加できます。

[ユーザーアカウント管理]の「ユーザー」で各アカウントをグループに所属させることができます。

各種設定（ページ管理）

➤ プロジェクト表示設定について

- ・各種設定の「プロジェクト表示設定」での編集について説明します。
- ・制作したプロジェクトにはURLアドレスが設定されます。
(<https://spacely.co.jp/xxx/yyy>)
- ・初期設定ではxxxの部分には各プロジェクトの所有者のアカウント名の文字列が自動入力されています。
- ・Company URL欄に任意の文字列を登録することで、xxxの部分に自動入力される文字列を変更することができます。

各種設定

会社情報編集 ユーザーアカウント管理 各種チケット・ポイント確認 **プロジェクト表示設定** 外部連携設計

会社共通URLの設定

以下の「xxx」にあたる部分を会社に所属するメンバー全員に共通の設定にできます。

<https://spacely.co.jp/xxx/yyy>

会社のメンバー全員の制作したプロジェクトに反映されます。会社共通URL設定は、それ以前に制作したプロジェクトにも適用されますが、それらのプロジェクトの元々のURLも引き続き有効です。

現在のURL : daidometal

Company URL

使用したいURLを入力してください

各種設定（ページ管理）

➤ プロジェクト表示設定について

- ・この画面での設定完了以降に立ち上がる新規プロジェクトの公開設定と一般検索設定の初期設定を変更できます。
- ・一般検索設定の「プロジェクトの一般検索を可能にする」にチェックを付けると、インターネットによる一般検索が可能になってしまうため、情報漏洩防止の観点からチェックを入れないことを推奨します。

公開設定と一般検索設定

ここでは会社の情報としてプロジェクトの公開設定および一般検索設定を行うことができます。

設定後に作成されたプロジェクトはその設定を引き継ぐこととなります（例えば公開設定を「非公開」にした場合、設定後に作成されたプロジェクトは以降「非公開」の設定となります）。

過去のプロジェクトについて変更したい場合は [プロジェクトの一括変更機能](#)から変更してください。

公開設定

公開
URLを知っている人の他、スペースリーの「VR一覧」に自動掲載されます

限定公開
パスワードを設定しない場合、リンクを知っているユーザーのみコンテンツを閲覧できます
パスワードを設定した場合、リンクとパスワードを知っているユーザーのみコンテンツを閲覧できるようになります

パスワードを設定

確認のため再度入力

4桁以上の英数字記号のみで入力してください 確認のためもう一度入力してください

非公開
URLを閲覧するとスペースリーマイページへのログインを求められます

一般検索設定

プロジェクトの一般検索を可能にする

プロジェクトを一般検索の対象にするかどうかを設定することができます
一般検索とはGoogle検索やYahoo検索などの検索エンジンを用いた検索のことです

確定

各種設定（ページ管理）

➤ プロジェクトの公開設定について

- ・情報漏洩の防止のため、インターネットの一般検索を不可としたいコンテンツの公開設定は「限定公開」、「パスワード付き限定公開」、「非公開」のいずれかに設定することを徹底してください。
- ・「限定公開」設定の場合、コンテンツURLやQRコードからのアクセスなどの限定的な条件下で視聴可能です。
限定公開には4～8文字のアクセスパスワードを設定可能です。
- ・「非公開」設定の場合、マイページ(管理画面)へのログインアカウントのIDやパスワードの入力を条件に視聴が可能です。
※ログインアカウント情報の流出にはご注意ください。
- ・「公開」設定の場合、インターネットで検索可能となります。

権限区分	ケース	公開設定		
		公開	限定公開	非公開
ユーザーアカウント所有者	全てのコンテンツの視聴	○	○	○
ユーザーアカウントを所有しない視聴者	インターネット検索によるコンテンツの視聴	○		
	URL、QRコード、iframeからのコンテンツ視聴	○	○	
	研修VR機能で配信された研修コンテンツの視聴	○	○	
備考			パスワードを設定することが可能です。	アクセス時にアカウントIDとパスワードを要求されます。

各種設定（ページ管理）

➤ IP制限設定について

- ご利用のネットワークに割り当てられたIPアドレスを登録することにより、登録されたIPアドレス以外からのマイページへのログイン、各プロジェクトの視聴、セールスVRページへのアクセス、研修VRページへのアクセスを制限することができます。
- プロジェクト個別でIP制限することが可能です。
- IPアドレスの調べ方[参考] <https://grupo.jp/myip/>)
- 各項目の制限範囲
 - ① 一般ページ
マイページへのログイン自体を制限します。
 - ② プロジェクト全般
制作したプロジェクトの閲覧を制限します。
※ここで設定・変更した内容は、設定・変更した以降に制作したプロジェクトへ反映されます。
過去制作のプロジェクトには個別で制限をかける必要があります。
 - ③ セールスVR
セールスVR画面へのアクセスを制限します。
 - ④ 研修VR
研修VR画面へのアクセスを制限します。

各種設定（ページ管理）

➤ IP制限設定の方法

①各種設定画面のIP制限設定をクリックします。

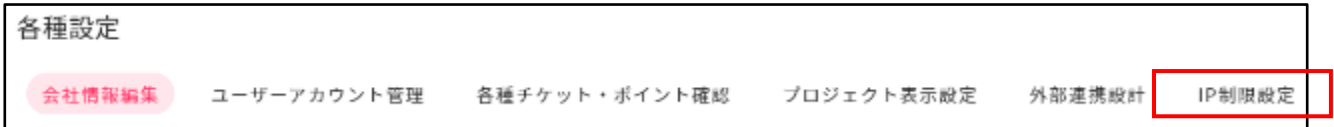

②各項目の「IPを記入する」の欄にアクセス許可をするIPアドレスを入力し、「設定」を選択します。

入力欄の線が緑に変化し、「設定が保存されました」と表示されたら登録完了です。

IP制限設定

指定したIPのみアクセス可能にできます。IP制限の記入方法については [ヘルプページ](#) をご確認ください。

IP制限は各ページごとに行うことができます。プロジェクト毎のIP制限はプロジェクトIP制限のページより設定してください。 [詳細](#)

一般ページ

IPを記入する

アクセスを許可するIPを記入してください

設定

プロジェクト全般

IPを記入する

192.168.〇〇.〇〇
192.168.××.××
192.168.△△.△△

設定が保存されました。

※複数登録する場合

1つのIPアドレスごとに改行して下さい。

連続した値をまとめて設定する際は、ハイフンを用いて「192.168.9.00-192.168.9.50」と入力して下さい。
「192/168/9/00」のような表記はご設定できません。

プロジェクト管理／編集

➤ プロジェクト管理／編集 画面の見方

・マイページ左側メニューのプロジェクト管理／編集を選択することで
保管されているプロジェクトが表示されます。

- ・プロジェクト検索、ソート、絞り込みに使用する機能
- ・各種設定の一括編集機能
- ・プロジェクトリスト(CSVファイル) のダウンロード機能
- ・タグの編集／追加機能

保管されているプロジェクト一覧

プロジェクト管理／編集

➤ プロジェクト管理／編集 画面の見方

・VR静止画およびVR動画のプロジェクト表示画面について説明します。

プロジェクト管理／編集

➤ プロジェクトのコピーや削除の方法

- ・プロジェクトのコピーでは、各種設定を引き継ぎ、VRアクション編集したキャプション、間取図等も全てコピーされます。
- ※VR動画プロジェクトはVR静止画プロジェクトより少々時間が掛かります。

① プロジェクト右上にある
⋮
をクリックします。

② 画面に下記の画面が表示されます。
OKを選択するとプロジェクトがコピーされます。

②' 画面に下記の画面が表示されます。
削除しても問題なければOKをクリックします。

※削除したプロジェクトを元に戻すことは出来ません。

プロジェクト管理／編集

➤ プロジェクトを個別で公開設定を変更する方法

- ・「限定公開」設定の場合、コンテンツURLやQRコードからのアクセスなどの限定的な条件下で視聴可能です。
限定公開には4～8文字のアクセスパスワードを設定可能です。
- ・「非公開」設定の場合、マイページへのログインIDやパスワードの入力を条件に視聴が可能です。
※アカウント情報の流出にはご注意ください。
- ・「公開」設定の場合、インターネットで検索可能となります。

更新をクリックして完了

限定公開設定では
パスワードを設定可能。
(4桁以上英数字記号のみで入力)

プロジェクト管理／編集

➤ プロジェクトを個別でIP制限設定する方法

①プロジェクト管理／編集画面より、IP制限したいプロジェクトの「IP制限」を選択します。
対象プロジェクトの編集権限があるユーザーのみ操作可能です。

プロジェクト管理 > 編集

Q 物件名・住所・説明文・URL

プロジェクト

101件のプロジェクト 全

2020.12.22作成 約17時間前更新 DATAASSET

限定公開 IP制限

所有者

②IPアドレス記入画面閲覧でアクセス許可をするIPアドレスを入力します。
「設定」を選択し、入力欄の線が緑に変化し「設定が保存されました。」と表示されると登録完了です。

個別IP制限 ×

プロジェクトごとにIP制限を行うことができます。 [詳細](#)

192.168.○○.○○
192.168.××.××
192.168.△△.△△

※複数のIPアドレスを設定する場合は
左記のように改行して設定して下さい。

設定が保存されました。

設定せずに終了

プロジェクト管理／編集

➤ プロジェクトの所有者を変更する方法

- ・プロジェクト一覧画面のユーザー名をクリックすると、プルダウンメニューに表示されたユーザー名から選択することで、所有者を変更可能です。
所有者を変更できるのは、会社管理者またはプロジェクト管理者の権限を持ったユーザーであり、所有者となれるのは会社管理者・プロジェクト管理者・編集者の権限を持つユーザーです。

※注意点

管理者アカウントから閲覧者アカウントへ権限変更された場合、そのユーザーが所有者となっているプロジェクトはマイページ内で表示されなくなります。再度、管理者アカウントへ権限変更すると表示されるようになります。

プロジェクト管理／編集

➤ タグの編集・追加について

- ・タグを登録することで各プロジェクトを登録されたタグ別に仕分けでき、検索が簡単にできるようになります。

プロジェクト管理/編集画面でタグの編集、追加を選択します。

「タグを登録」欄に入力し、登録をクリックすることで新規タグを登録します。

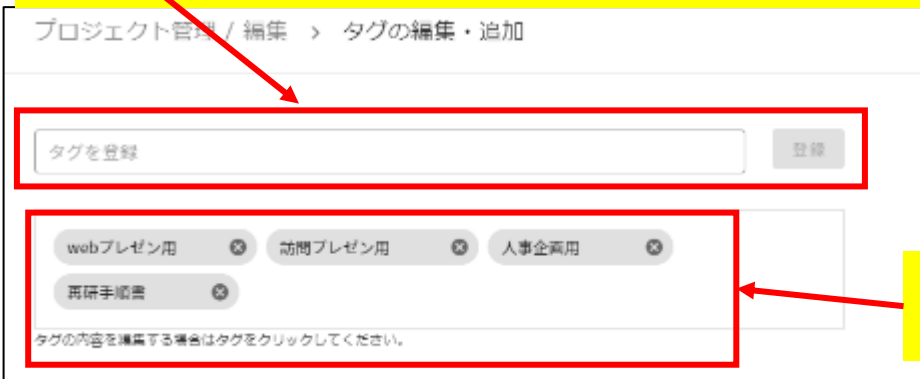

タグを削除したい時は各タグ右のXをクリックします。

プロジェクト管理/編集画面より、タグ付けしたいコンテンツのサムネイル右上にあるメニューをクリックし、タグの設定をクリックして編集したタグを付けることができます。

各種用語の説明

● 管理者アカウント

マイページへのログインおよび各種ページ管理やプロジェクト編集が可能なアカウントです。以下の権限に分かれます。

(1) 会社管理者

- ・マイページで行う **全ての操作の利用権限**が付与されています。
- ・1つのマイページにつき最低 1 名の会社管理者アカウントが必須です(複数登録可)。

(2) プロジェクト管理者

- ・プロジェクトの作成および **全てのプロジェクトの編集が可能**です(複数登録可)。
- ・会社メンバー管理は出来ません。この点が会社管理者と異なります。

(3) 編集者

- ・プロジェクトの作成および一部のプロジェクトの編集をすることが可能です(複数登録可)。
- ・編集者アカウント **本人が所有者となっているプロジェクトのみ編集することが可能**です。(プロジェクト所有者の変更が可能なのは会社管理者かプロジェクト管理者です。)

● 閲覧者アカウント

マイページへのログインおよびプロジェクトの閲覧が可能なアカウントです。プロジェクトの作成および編集は出来ません。以下の権限に分かれます。

(1) DL可能閲覧者

アップロードされる前の360度映像データのダウンロードが出来ます。

(2) DL不可閲覧者

アップロードされる前の360度映像データのダウンロードが出来ません。

● 研修者アカウント

- ・マイページへのログインは出来ません。
- ・研修VRの管理機能によって **配信された研修VRコンテンツのみを視聴することが出来ます**。
- ・各研修者アカウントには4桁のパスワード割り当てられ、そのパスワードを用いて研修者用ページにログインすることで配信VRコンテンツを視聴する事が出来ます。
- ・研修者アカウントによる **視聴履歴はレポートより確認する事が可能**です。

● グループ

- ・グループを作成し、各アカウントをグループ分けすることが出来ます。
- ・アカウントがグループに所属する場合、そのグループのメンバーが所有者となっているプロジェクトのみがログイン時に初期表示されるようになります。
- ・グループ上限数の追加は会社管理者が **無償で追加することが可能**です。

各種用語の説明

● VR静止画

- ・クラウドソフトに360度静止画をアップロードすると自動でVR視聴が出来るようにデータ変換がされます。その後、クラウドソフト上で画像加工や各種編集を行うことが出来ます。
- ・1つのVRコンテンツに複数のシーンを設ける事が可能で、**それら複数のシーン毎にアップロードされた全ての360度静止画の数が「VR静止画」枚数としてカウントされます。**
- ・キャプションのため使用する画像や動画の数は「VR静止画枚数」「VR動画本数」としてカウントされません。
- ・クラウドソフトへアップロードされる前の360度静止画をダウンロードすることが可能ですが、編集されたコンテンツデータをダウンロードすることは出来ません。

● VR動画

- ・クラウドソフトに360度動画をアップロードすると自動でVR視聴が出来るようにデータ変換がされます。その後、クラウドソフト上で画像加工や各種編集を行うことが出来ます。
- ・1つのVRコンテンツとして**アップロードされる360度動画数が「VR動画本数」としてカウントされます。**
- ・VR内に埋め込んだ画像や動画の数は「VR静止画枚数」「VR動画本数」としてカウントされません。
- ・クラウドソフトへアップロードされる前の360度動画をダウンロードすることが可能ですが、編集されたコンテンツデータをダウンロードすることは出来ません。

● 閲覧数

- ・**VRコンテンツの閲覧回数に制限はありません。**別デバイスによる同時再生も制限はありません。

● 研修VR編集/管理

- ・VRコンテンツを研修VRコンテンツへと変換することで、**様々な研修アクション編集を行ったり、研修者アカウントへ配信することが出来るようになります。**
- ・研修コンテンツでは、チェックポイントを順番通りに表示させたり、クイズ形式にしたり、制限時間を設けたりと、目標をクリアしていく形式のコンテンツを作成することが出来るようになります。
- ・研修VRのページにて研修者アカウント者へカリキュラム配信を行い、研修者アカウント者の各種視聴履歴（ログイン率、受講率、合格率、個人レポート、視線ログ）を閲覧することが可能です。

● オフラインアプリ

- ・VR視聴用デバイス(ヘッドマウントディスプレイ)の「**Meta Quest**」にインストールし使用する**スペースリークラウドソフト専用アプリ**のことです。
- ・研修用VRコンテンツをデバイスにダウンロードすることが可能で、オフライン環境でも再生可能です。
- ・1つのアプリを複数のデバイスにインストールすることは出来ません。

各種用語の説明

● URL/QRコード発行

- 映像データをアップロードしプロジェクトが立ち上がったと同時に、そのVRコンテンツには固有のURLとQRコードを発行することが可能となります。このURLまたはQRコードにアクセスするだけでVRコンテンツを視聴することが可能です。
- URLまたはQRコードを発行した後にVRコンテンツの内容を変更したとしても、最初に発行されたURLまたはQRコードにアクセスするだけで常に最新の状態のVRコンテンツを視聴することが出来るため、**VRコンテンツの内容を変更する都度URLやQRコードを差し替える必要はありません。**
(設定画面にて固有のURLを変更しない限り有効です。)

● アクセス分析

- 各プロジェクトのアクセス数・アクセス元の情報やサイト経由情報などが確認できます。WEBページ上からの閲覧、メール内のURLからの閲覧、QRコードからの閲覧などが計測されます。

● IP利用制限

- IPアドレスによるアクセスを制限する機能のことです。**許可されたIPアドレス以外のアクセスをブロックすることで、管理ページやコンテンツの閲覧を制限します。**
- 個別のIPアドレスだけでなくグローバルIPアドレスを複数設定するなどが可能です。
- VRコンテンツ毎で個別に利用制限設定することが可能です。

● SSO機能

- スペースリーは、SSO（シングルサインオン）でのログインが利用可能です。
- SSOとはお客様のIDプロバイダー※の認証情報を利用し、一つのIDとパスワードで複数のWebサービスやクラウドサービスにアクセスする仕組みのことです。
※IDプロバイダーとは、お客様のID・パスワードを保存・管理するシステムのことです。
IDプロバイダーに登録されているID・パスワードなどのアカウント情報を使ってスペースリーにログインします。
- スペースリーはSAML 2.0によるSP-Initiated SSOに対応しています。

- ご質問、ご要望等は下記のお問い合わせ先までお気軽にご連絡下さい。
- コンテンツ制作のお悩みや操作方法のお問い合わせも受け付けております。

大同メタル工業株式会社 3D's VRソリューションズG
担当 Email : vr-info@daidometal.com